

Gm. TRZCIANKA woj. wielkopolskie

ŁĄCZY RYS. NR 5

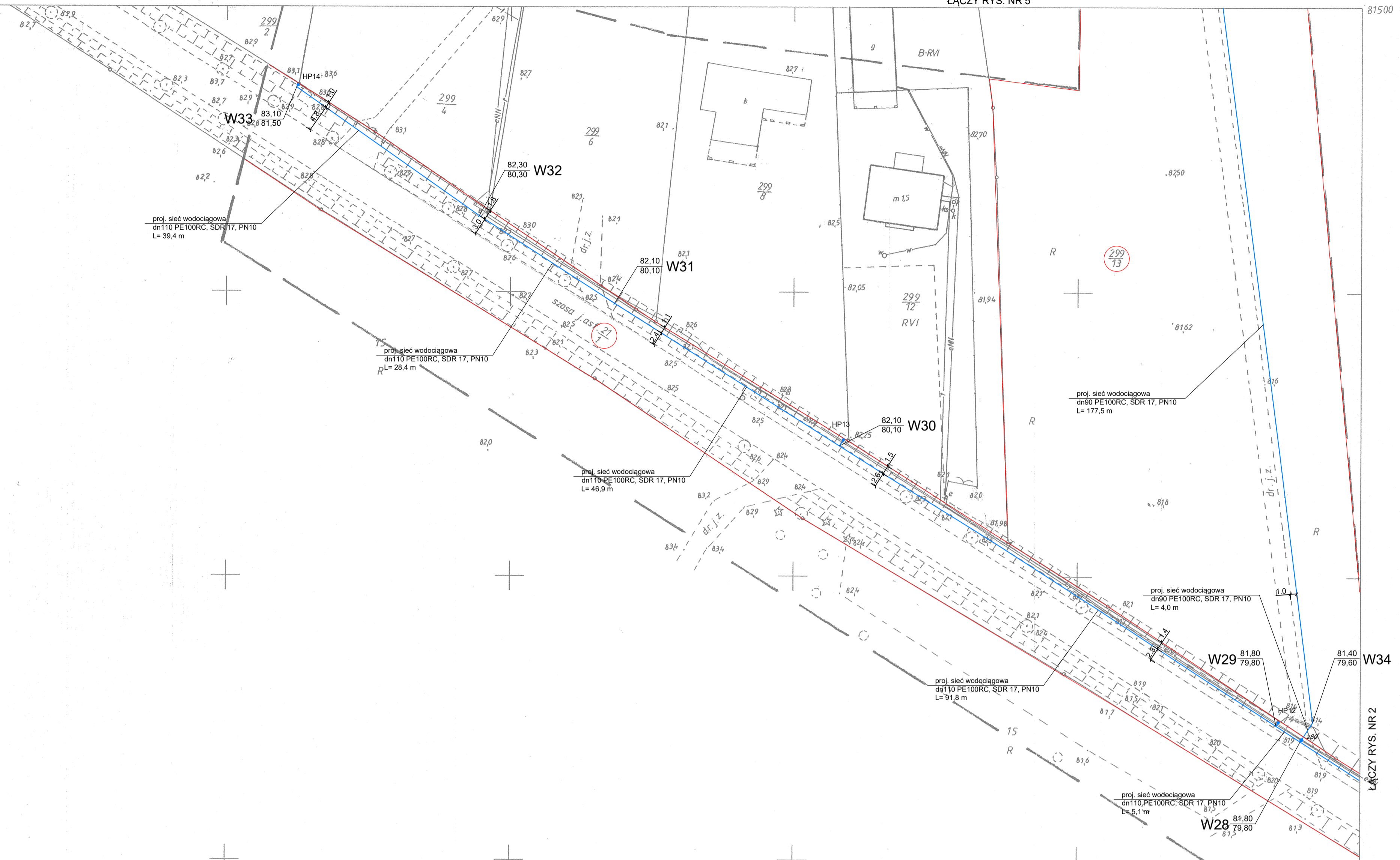

| ZAKŁAD USŁUG TECHNICZNYCH PROSBED s.c. | |
|---|---|
| Os. Słowackiego 22/9 64 - 980 Trzcianka | |
| INWESTOR | Zakład Inżynierii Komunalnej Sp. z o.o. ul. Zeromskiego 45, 64 - 980 Trzcianka |
| NAZWA ZADANIA | Sieć wodociągowa rozdzielcza w obrębie wsi Sarcz, gmina Trzcianka (etap II) |
| OBIEKT kat. XXVI | Sieć wodociągowa rozdzielcza - dz. o nr ewid. 211 - obszar 0011 M. Trzcianka - dz. o nr ewid. 294/24, 298/34, 299/13 - obsz. 0003 Dłużewo |
| NAZWA RYSUNKU | PROJEKT ZAGOSPODAROWANIA TERENU |
| PROJEKTOWAŁA | mgr inż. Justyna Markowicz upr. nr WKP/0125/POOS/07 |
| OPRACOWAŁ | mgr inż. Tomasz Bednarczyk |
| SKALA | 1:500 |
| DATA | 06/2019 |
| NR RYS. | 4 |

OZNACZENIA I UWAGI :
1/ JAK NA RYS. NR 1

Poświadczam, że niniejszy dokument został opracowany w wyniku prac geodezyjnych i kartograficznych, których rezultaty zawiera operat techniczny wpisany do ewidencji materiałów państwowego zasobu geodezyjnego i kartograficznego.

STAROSTA CZARNKOWSKO - TRZCIANECKI
P. wice 2018. 1270
24 SIE. 2018

| MAPA DO CELÓW PROJEKTOWYCH | |
|---|---|
| Oznaczenie kancelaryjne zgłoszenia pracy geodez. | GK. 6640.673.2018 |
| Obiekt: | Dłużewo |
| Jednostka ewidencyjna | identyfikator: 300207_5 nazwa: Trzcianka |
| Obręb ewidencyjny | identyfikator: 0003 nazwa: Dłużewo |
| Skala mapy - Godło | 1:500 |
| Nazwa układu współrzęd. | prostokąt. płaskich 1965 (4) |
| Oznaczenie granic obszaru który był przedmiotem aktualizacji | wysokości Kronsztad 86 |
| Śluzebności gruntowe mające wpływ na zagosp. ter. | Nie ustalano |
| Stan na dzień : | 26-06-2018 |
| Biuro Usług Geodezyjnych: G. J. TEAM - s.c. K. Baszczyk, 1. dystrykt, K. Wolski, Z. Zylinski 64-980 Trzcianka, ul. 27 Stycznia 42 tel./fax: +067/ 216-22-92 Kreg: 970899878 NIP: 783-19-02-543 /Jednost. wykonawcza - wykonawca / Geodeta uprawniony /nr upr./ | |

402.233.194.2
1:500

MAPA ZASADNICZA
Założona w r.1999 przez
GEODETĘ UPRAWNIIONEGO - WOLSKI KAZIMIERZ

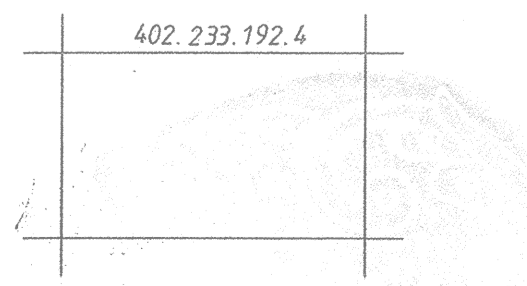

Gm. TRZCIANKA
włość : DŁUŻEWO
Nr Dz. ...2271,28.....
Nr KERG 165.-231,22..

165.3-4/99